



PAOT

**ACUSE**

**Dictamen Técnico**

Fecha de evaluación: Día 10 Mes Julio Año 2008 Hora 13:15

Domicilio: Calle y núm. Zamora esquina con Juan de la Barrera  
Col. Condesa Del. Cuauhtémoc C.P. 06140

**Solicitud del Dictamen:** Evaluar el estado fitosanitario de un individuo arbóreo así como, el riesgo que representa para las personas y sus bienes.

**Ubicación del árbol:** En un cajete de la acera de la calle Zamora (acera poniente) esquina con Juan de la Barrera, junto a caseta telefónica.

**Características del árbol:**

|                          |                                |                         |                  |
|--------------------------|--------------------------------|-------------------------|------------------|
| Nombre común             | <u>Ahuejote ó Sauce llorón</u> | Nombre científico       | <u>Salix sp.</u> |
| Altura del árbol         | <u>12 m</u>                    | Altura tronco principal | <u>4 m</u>       |
| Diámetro tronco (D.A.P.) | <u>0.39 m</u>                  | Diámetro de la copa     | <u>8 m</u>       |

**Condición actual del árbol:**

|                      |   |   |              |   |                    |   |
|----------------------|---|---|--------------|---|--------------------|---|
| Estado físico        | Vivo  | - | Muerto       | ✓ | Moribundo          | -   |
| Edad                 | Joven   | - | Mediano      | - | Adulto             | ✓   |
| Follaje              | Caducifolio   | - | Perennifolio | ✓ |                    |   |
| Estructura           | Horquillas abiertas   | ✓ | Cola de león | - | Ramas codominantes | -   |
| Corteza incluida     | <u>Si</u>   |   |              |   |                    |   |
| Copa desbalanceada   | <u>Si</u>   |   |              |   |                    |   |
| Plagas               | <u>Al parecer tenía muérdago (todo el follaje está seco).</u>   |   |              |   |                    |   |
| Enfermedades         | <u>Posible muérdago. También se observan abultamientos en las ramas que pueden ser originados por hongos o virus.</u> |   |              |   |                    |   |
| Heridas              | <u>No</u>   |   |              |   |                    |   |
| Vandalismo           | <u>No</u>   |   |              |   |                    |   |
| Cavidades            | <u>Una pequeña</u>  |   |              |   |                    |   |
| Raíces superficiales | Expuestas   | - | Ocultas      | ✓ | Observaciones      | <div style="border: 1px solid black; padding: 5px;"> <p>DELEGACIÓN<br/>CUAUHTEMOC</p> <p>★ 15 JUL. 2008 ★</p> <p>DIRECCIÓN GENERAL<br/>DE SERVICIOS</p> <p><u>Buen estado.</u></p> </div> |

Nota: Este dictamen no constituye autorización por parte de la PAOT para realizar la acción de manejo recomendada.

Medellín No. 202, Cuarto Piso, Col. Roma Norte, Delegación Cuauhtémoc,  
Distrito Federal. Teléfono: 5265 0780 Ext. 1201 y 1202



PAOT

Folio: SPA/SDPA/DT- /2008

|   |   |
|---|---|
| Evidencia de raíces principales podadas | No  |
| Evidencia de raíces estranguladoras     | No  |
| Poda inapropiada                        | No ha sido podado   |
| Porcentaje de inclinación               | Muy contorneado en forma de "z".                                  |
| Condición general:                      | Muerto y follaje seco. Presenta agallas (abotamientos) en ramas). |

**Afectación o tipo de daño:**

|                             |   |
|-----------------------------|---|
| Infraestructura aérea       | No  |
| Infraestructura subterránea | No  |
| Inmuebles                   | No  |
| Equipamiento urbano         | No  |
| Diagnóstico general         | Representa riesgo para vehículos y peatones dado que está muerto y seco y las ramas se pueden desgajar. |

Nota: Este dictamen no constituye autorización por parte de la PAOT para realizar la acción de manejo recomendada.

Medellín No. 202, Cuarto Piso, Col. Roma Norte, Delegación Cuauhtémoc,  
Distrito Federal. Teléfono: 5265 0780 Ext. 1201 y 1202



**Conclusiones y justificación:**

|   |  |
|---|--|
| Poda  | No   |
| Trasplante  | No   |
| Derribo   | Si   |
| Viabilidad de restitución en el mismo sitio                                 | Si   |
| Manejo recomendado  | Retirar al individuo arbóreo ya que se encuentra "muerto en pie". Sus ramas pueden desgajarse y afectar a los peatones o a los vehículos.  |
| Observaciones y/o Normatividad Ambiental que aplica al caso                 | Las acciones de manejo recomendadas en el presente Dictamen Técnico deben ser previamente autorizadas por personal de la delegación.<br>Al momento de ejecutarse, se deben respetar los lineamientos que marca la Norma Ambiental para el Distrito Federal NADF-001-RNAT-2006. |
| <b>Nota:</b> Este dictamen no constituye autorización por parte de la PAOT. |  |

|   |                   |
|---|-------------------|
| <b>Dictaminó:</b><br>Biol. Zenia Saavedra Díaz<br>Lic. Felix Santiago Sánchez | <b>Firma:</b><br> |
|---|-------------------|

**Nota:** Este dictamen no constituye autorización por parte de la PAOT para realizar la acción de manejo recomendada.

Medellín No. 202, Cuarto Piso, Col. Roma Norte, Delegación Cuauhtémoc,  
Distrito Federal. Teléfono: 5265 0780 Ext. 1201 y 1202

Anexo fotográfico:

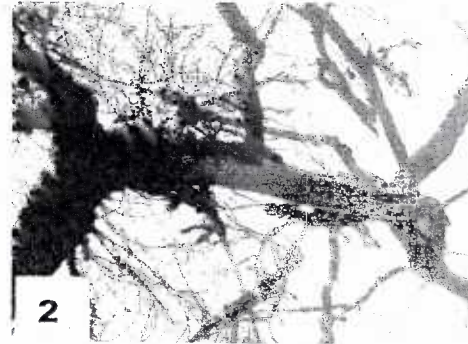
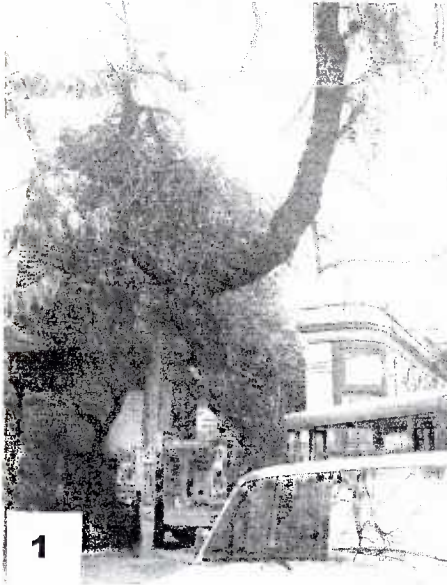

**Imagen 1:** Se observa que el árbol está muerto en pie.

**Imagen 2:** Se muestran las ramas secas que dan hacia el arroyo vehicular.

**Imagen 3:** La mayor parte de las ramas presentan agallas, lo que implica que tenía un mal estado fitosanitario

**Imagen 4:** Agallas provocadas por posibles bacterias u hongos.

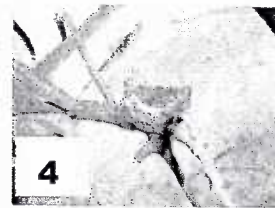

*Nota: Este dictamen no constituye autorización por parte de la PAOT para realizar la acción de manejo recomendada.*

Medellín No. 202, Cuarto Piso, Col. Roma Norte, Delegación Cuauhtémoc,  
Distrito Federal. Teléfono: 5265 0780 Ext. 1201 y 1202